

販売管理システム

e-Manager Vr.7

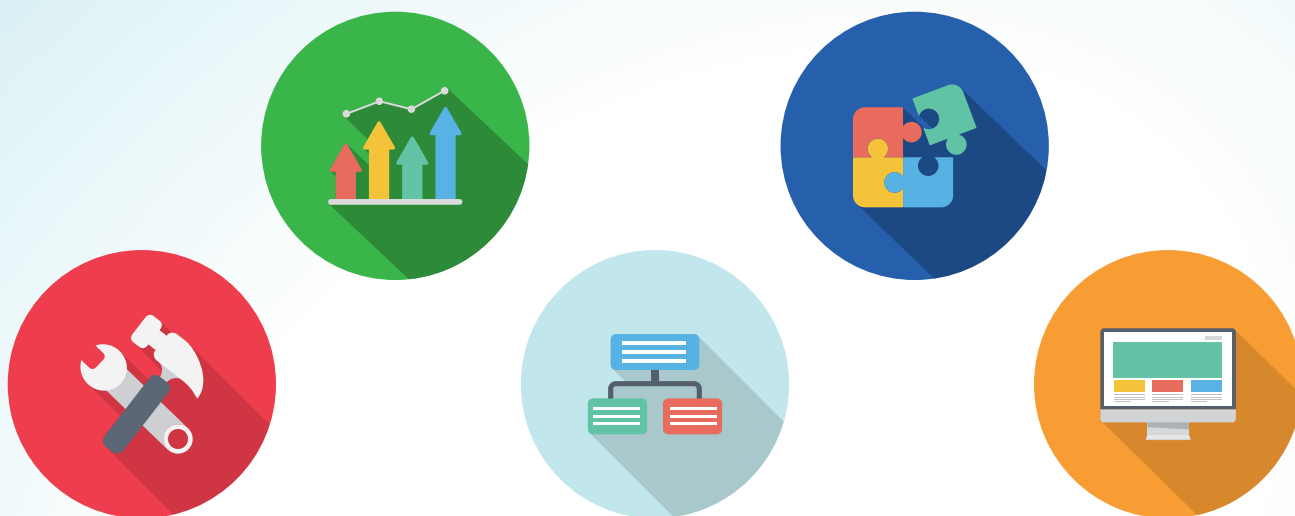

POSレジ連動・カスタマイズ型・LAN対応

低コストで多様なカスタマイズ

多様な業種に対応するカスタマイズ型の販売管理システム
受発注から帳票まで一連業務も、スムーズに管理することができます。

plesys
.com

株式会社プレジャ

<https://plesys.com/>



売区	得意	倉庫	型番	メーカー	現在庫	有効在庫	上代単価	原単価	原価金額	注文No.
商品コード	商品名	税区分			数量	単位		単価	金額	備考
1:売上	100	100	101	FLORA220TX	日立	0.00	0.00	30,476.00	304,760	
				4TG-4258	ノートパソコン		10.00	38,095.00	380,950	4TG-4258

簡単操作

システム操作が、初めての方でも安心です。
簡単操作で日次業務がスムーズに進めることができます。



入力はマウス操作の他に、ボタンはファンクションキーに割り付けてありますので、キーボードのみの操作も可能です。



多様なカスタマイズ

『e-Manager 販売管理システム』は、カスタマイズ対応の管理システムです。

販売管理の基本となる「受発注管理」「売掛請求管理」「買掛支払管理」「顧客管理」「在庫管理」「店舗管理」などの一連業務も、スムーズに管理することができます。

お客様の業務に合わせたカスタマイズができますので、集計・項目・単位・伝票発行からオリジナルで導入したい業務も、販売管理として一連で管理することが可能となります。

メニュー画面

わかりやすいメニュー画面

業務内容ごとにメニュー画面が分類されておりますので、行いたい業務をわかりやすく選択する事ができます。タブ切替やマウスで、パソコン操作が苦手な方でも簡単な操作で、管理業務が行えます。



1つの画面から「登録」「検索」「照会」

毎日発生する入力業務の簡素化を強力にサポートします。

入力している画面をそのままに、得意先や商品名などの検索をすることが可能です。

※1「検索」(項目ボタンをクリック)→「選択」(検索画面に一覧表示)→「入力」(一覧から選択)

※2 入力途中でも 各マスタ登録をすることができます。



《売上入力画面》

事業所検索

コード	名称
004	企画部
005	仕入部
100	本社
006	千代田支店
007	白金店
008	第三工場
009	神田支店
010	秋葉原支店
011	品川支店
012	渋谷支店
013	池袋支店
014	上野支店
015	第一営業所
016	第三営業所

得意先マスタ

事業所: 100 本社
 店舗: 100 本社
 得意先区: 00001
 得意先名1: 株式会社プレジヤ
 得意先名2: 株式会社プレジヤ
 ふりがな: 株式会社プレジヤ
 郵便番号: 101-0032
 住所1: 東京都千代田区岩本町3-1-8
 住所2:
 TEL: 03-3861-4603 FAX:
 URL: http://www.plesys.com
 MAIL: info@plesys.com
 客先担当者: 田中三郎
 分類コード:
 担当者: 00100 鈴木一郎 DM区分: 0
 宅配業者: 00000:なし 予備コード:
 標準売区分: 1:売上 売上税方式: 2:伝票毎
 標準入区分: 43:振込 税丸め: 1:四捨五入
 間接税区分: 1:外税 売上丸め: 4:システム
 情報: 締切確定日: 1900/01/01 月次確定日:
 ※赤文字は入力必須項目です。

商品マスタ

商品: 4TG-4258
 商品区分: 0:個別
 型番: FLORA220TX
 品名: ノートパソコン
 メーカー: 日立
 管理番号: 4TG-4258
 メーカーM: 702 PC
 フリガナ:
 最低単価:
 子備:
 適正在庫数: 0
 入り数: 0
 標準単価: 0
 単価: 38095
 原価単価: 30476
 品種類別:
 分類1:
 分類2:
 分類3:
 パーコード: 200000
 在庫管理: 1:する

得意先商品マスタ

事業所: 001 市販部
 店舗: 001 本店
 得意先区: 0 株式会社プレジヤ
 商品: 4TG-4258
 商品区分: 0:個別 商品連動区分: 0:連動する
 商品名: 販売管理システム
 標準単価: 0
 単価: 38095
 原価単価: 30476
 売上間接税区分: 1:外税
 現行売上税率: 5 %
 現行売上内税額: 0
 特売開始日: 0000 / 01 / 01
 特売終了日: 0000 / 01 / 01
 上代単価: 0
 単価: 0
 原価単価: 0

《仕入入力画面》

《入金入力画面》

《支払入力画面》

仕入入力

仕区	商品コード	数量	単位	原価	原価金額	備考
1:仕入	4TG-4258	100	台	30,476.00	3,047,600.00	4TG-4258

入金入力

入金区分	入金・摘要	入金額	備考1	備考2
41:現金	ノートパソコン	298,500		
入金合計		298,500		

支払入力

支払区分	支払・摘要	支払額	備考1	備考2
43:振込	株式会社プレジヤ	125,800		
支払合計		125,800		

設定項目をカスタマイズ

各事業所、得意先、仕入先等のデータを入力し設定できます。
取引先ごとの複数条件指定も可能で、必要な業務内容を
組合せて使用できます。
また、カスタマイズ対応も可能ですのでユーザー様の
環境に合わせた運用が可能です。

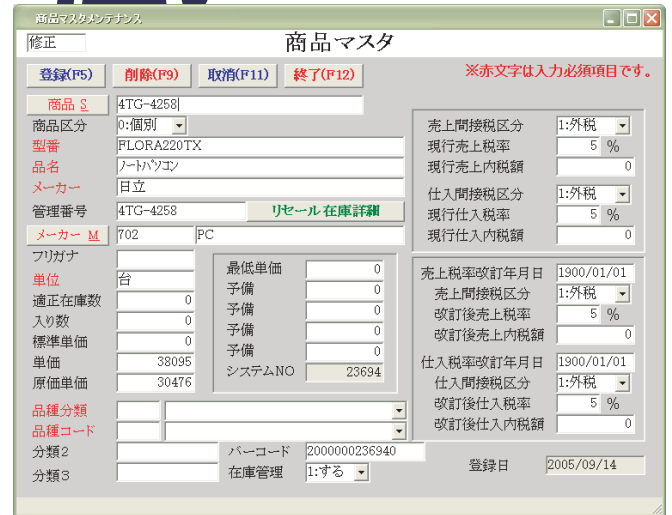
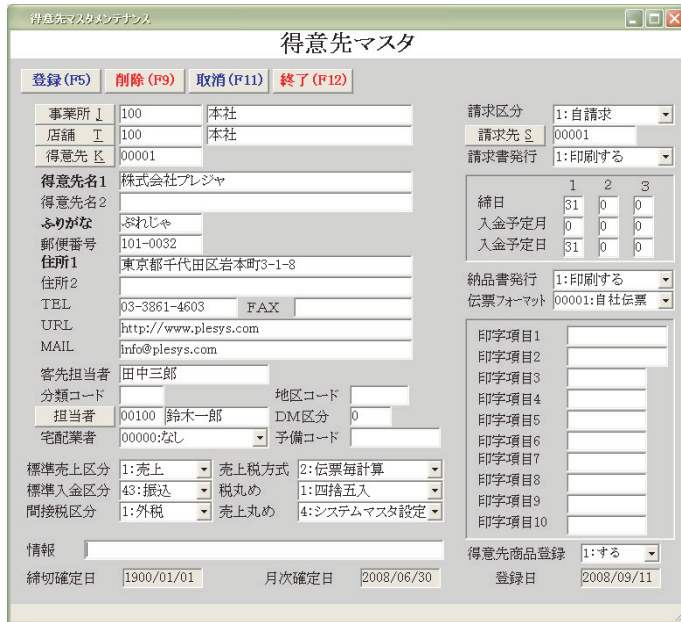
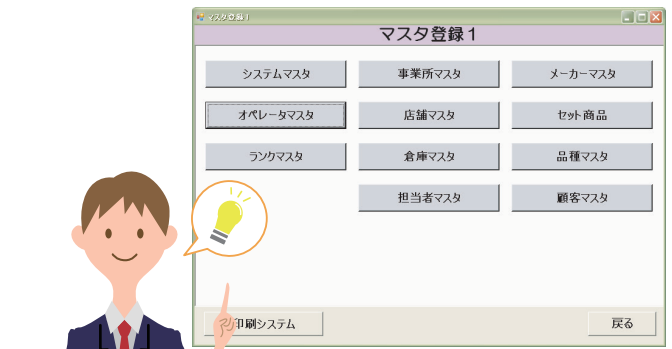

照会・管理画面

画面上で検索・照会

売上・仕入・入金などの詳細なデータを、
画面上から照会することができます。
項目を絞り込みすることで、必要なデータを一覧で照会できます。
また、担当者目的などを設定することで、担当者分析、
得意先分析などの管理ができます。



電子元帳でデータ一覧・伝票発行も画面上で確認

入力したデータは指定した日付(入力日・取引日)で伝票発行が可能です。
 指定した伝票は、プレビュー表示ができるので、発行前に画面上で確認することができます。
 電子元帳では、様々な絞込みにより、各データを一覧表示できデータの検索や確認なども、
 画面上で確認することができます。



電子元帳

表示(F5) 取消(F11) 終了(F12) 前ページ 次ページ

検索データ区分 仕入 支払 仕入・支払 売上 入金 売上・入金 入出庫 在庫移動

対象期間 2000/11/01 ~ 2008/09/30 1:1日付期 事業所(伝票) 001 事業所(明細)

取引先 株式会社プレジヤ 店舗(伝票) 001 店舗(明細)

倉庫(伝票)

取引日	伝票番号	行	事業	店舗	取引先	名称	受注番号	備考1	備考2	税抜金額
2004/08/07	1140807002	-1	001	001	0					3,420
売上	100	100	001	N059AC280		AC-280		1		3,420
2004/08/07	1140807003	-1	001	001	0					8,571
売上	100	100	001	N026PH5011		PH-5011		1		8,571
2004/08/08	1140808001	-1	001	001	0					4,000
売上	100	100	001	N026HP9060		HP-9060		1		4,000
2004/08/08	1140808002	-1	001	001	0					16,000
売上	100	100	001	N036PC20S		PC-20セット		1		16,000
2004/08/08	1140808003	-1	001	001	0					20,000
売上	100	100	001	N053USB		USBボード		1		20,000
2004/08/08	1140808004	-1	001	001	0					5,000
売上	100	100	001	N036SP21		SP-21		1		5,000
2004/08/08	1140808005	-1	001	001	0					72,000
売上	100	100	001	N071LF941D		LF-941D		1		72,000
2004/08/08	1140808006	-1	001	001	0					29,800
売上	100	100	001	N068MY4001		MY40-01		1		29,800
2004/08/08	1140808008	-1	001	001	0					2,620
売上	100	100	001	N036PM3		PM-3		1		2,620
2004/08/08	1140808009	-1	001	001	0					5,429
売上	100	100	001	N060DPA028001		DP0028-001		1		5,429

数量 366 税抜金額 7,624,388 消費税 381,234 売上額 8,005,622 入金額 0

検索データ区分 仕入 支払 仕入・支払 売上 入金 売上・入金 入出庫 在庫移動

※各内容ごとにメニューを切替えて表示することができます

東洋計測器株式会社 納品伝票発行

印刷条件指定

処理区分 取引日

2008年 01月 20日

伝票フォーマット 00001 自社伝票

伝票番号 00074662 ~ 00074820

オペレータコード 0 ~ 999

全範囲 プレビュー 印刷 閉じる

売掛残高一覧表・買掛残高一覧表

各月ごとの収支を一覧表示

売掛(売上・入金)・買掛(仕入・支払)の収支・残高が一覧で表示でき一覧表として印刷することもできます。
 各月の収支を一覧表示することにより、
 入力ミスや未入金などのリスクに迅速に対応することができます。

東洋計測器株式会社 売掛残高一覧表印刷

印刷条件指定

取引年月 2008年 01月

事業所	店舗	得意先
開始 001	001	0
終了 100	100	00001

開始 001 001 0 網システム工業

終了 100 100 00001 網ワンランド

全範囲 プレビュー 印刷 閉じる

プレジヤ 売掛残高一覧表 2008年 1月

事業所	得意先	前月買掛残高	前月売上残高	前月入金	前月支払	前月残高
001	0001	32,855	0	0	0	32,855
001	0002	516,789	12,746,889	10,746,639	516,789	13,320,260
001	0003	185,475	111,400	111,400	118,970	115,475
001	0004	0	5,500	5,500	0	0
001	0005	40,100	38,000	38,000	37,300	40,100
001	0006	897,230	61,300	61,300	54,390	897,230
001	0007	10,500	10,000	10,000	10,500	10,500
001	0008	63,750	0	0	0	63,750
001	0009	56,500	0	0	0	56,500
001	0010	79,488	30,000	30,000	31,500	79,488
001	0011	119,070	46,000	46,000	119,070	50,400
001	0012	80,800	58,000	58,000	80,800	80,800
001	0013	14,175	0	0	0	14,175
001	0014	184,075	154,000	154,000	181,700	184,075
001	0015	34,000	0	0	0	34,000
001	0016	71,500	22,500	22,500	23,825	71,500
001	0017	0	0	0	0	0
001	0018	0	0	0	0	0
001	0019	0	0	0	0	0
001	0020	0	0	0	0	0
001	0021	0	0	0	0	0
001	0022	0	0	0	0	0
001	0023	0	0	0	0	0
001	0024	0	0	0	0	0
001	0025	0	0	0	0	0
001	0026	0	0	0	0	0
001	0027	0	0	0	0	0
001	0028	0	0	0	0	0
001	0029	0	0	0	0	0
001	0030	0	0	0	0	0
001	0031	0	0	0	0	0
001	0032	0	0	0	0	0
001	0033	0	0	0	0	0
001	0034	0	0	0	0	0
001	0035	0	0	0	0	0
001	0036	0	0	0	0	0
001	0037	0	0	0	0	0
001	0038	0	0	0	0	0
001	0039	0	0	0	0	0
001	0040	0	0	0	0	0
001	0041	0	0	0	0	0
001	0042	0	0	0	0	0
001	0043	0	0	0	0	0
001	0044	0	0	0	0	0
001	0045	0	0	0	0	0
001	0046	0	0	0	0	0
001	0047	0	0	0	0	0
001	0048	0	0	0	0	0
001	0049	0	0	0	0	0
001	0050	0	0	0	0	0
001	0051	0	0	0	0	0
001	0052	0	0	0	0	0
001	0053	0	0	0	0	0
001	0054	0	0	0	0	0
001	0055	0	0	0	0	0
001	0056	0	0	0	0	0
001	0057	0	0	0	0	0
001	0058	0	0	0	0	0
001	0059	0	0	0	0	0
001	0060	0	0	0	0	0
001	0061	0	0	0	0	0
001	0062	0	0	0	0	0
001	0063	0	0	0	0	0
001	0064	0	0	0	0	0
001	0065	0	0	0	0	0
001	0066	0	0	0	0	0
001	0067	0	0	0	0	0
001	0068	0	0	0	0	0
001	0069	0	0	0	0	0
001	0070	0	0	0	0	0
001	0071	0	0	0	0	0
001	0072	0	0	0	0	0
001	0073	0	0	0	0	0
001	0074	0	0	0	0	0
001	0075	0	0	0	0	0
001	0076	0	0	0	0	0
001	0077	0	0	0	0	0
001	0078	0	0	0	0	0
001	0079	0	0	0	0	0
001	0080	0	0	0	0	0
001	0081	0	0	0	0	0
001	0082	0	0	0	0	0
001	0083	0	0	0	0	0
001	0084	0	0	0	0	0
001	0085	0	0	0	0	0
001	0086	0	0	0	0	0
001	0087	0	0	0	0	0
001	0088	0	0	0	0	0
001	0089	0	0	0	0	0
001	0090	0	0	0	0	0
001	0091	0	0	0	0	0
001	0092	0	0	0	0	0
001	0093	0	0	0	0	0
001	0094	0	0	0	0	0
001	0095	0	0	0	0	0
001	0096	0	0	0	0	0
001	0097	0	0	0	0	0
001	0098	0	0	0	0	0
001	0099	0	0	0	0	0
001	0100	0	0	0	0	0
001	0101	0	0	0	0	0
001	0102	0	0	0	0	0
001	0103	0	0	0	0	0
001	0104	0	0	0	0	0
001	0105	0	0	0	0	0
001	0106	0	0	0	0	0
001	0107	0	0	0	0	0
001	0108	0	0	0	0	0
001	0109	0	0	0	0	0
001	0110	0	0	0	0	0
001	0111	0	0	0	0	0
001	0112	0	0	0	0	0
001	0113	0	0	0	0	0
001	0114	0	0	0	0	0
001	0115	0	0	0	0	0
001	0116	0	0	0	0	0
001	0117	0	0	0	0	0
001	0118	0	0	0	0	0
001	0119	0	0	0	0	0
001	0120	0	0	0	0	0
001	0121	0	0	0	0	0
001	0122	0	0	0	0	0
001	0123	0	0	0	0	0
001	0124	0	0	0	0	0
001	0125	0	0	0	0	0
001	0126	0	0	0	0	0
001	0127	0	0	0	0	0
001	0128	0	0	0	0	0
001	0129	0	0	0	0	0
001	0130	0	0	0	0	0
001	0131	0	0	0	0	0
001	0132	0	0	0	0	0
001	0133	0	0	0	0	0
001	0134	0	0	0	0	0
001	0135	0	0	0	0	0
001	0136	0	0	0	0	0
001	0137	0	0	0	0	0
001	0138	0	0	0	0	0
001						

業務一覧

受発注管理

- ・受注入力
- ・受注チェック表
- ・受注残一覧表
- ・発注入力
- ・発注チェック表
- ・発注残一覧表

売上入金管理

- ・売上入力
- ・入金入力
- ・売上チェック表
- ・入金チェック表
- ・納品伝票発行
- ・送り状発行
- ・得意先別売上入金日報月報
- ・得意先別商品売上表
- ・商品別得意先別売上表
- ・得意先別商品内訳集計表(セット商品別)
- ・得意先別商品内訳集計表
- ・商品個別集計表印刷
- ・請求データ作成
- ・請求締切処理
- ・請求確定戻し処理
- ・請求一覧表
- ・請求一覧表(帳合先)
- ・請求書
- ・得意先元帳
- ・得意先残高一覧表
- ・売上月次集計
- ・得意先月次確定
- ・得意先月次確定戻し

仕入支払管理

- ・仕入入力
- ・支払入力
- ・仕入チェック表
- ・支払チェック表
- ・仕入先別仕入支払日報月報
- ・仕入先別商品仕入表
- ・商品別仕入先別仕入表
- ・仕入先別仕入一覧表
- ・仕入先別仕入合計表
- ・店舗別仕入一覧表
- ・店舗別仕入先合計表
- ・仕入先別店舗別仕入一覧表
- ・仕入先元帳
- ・仕入先残高一覧表
- ・仕入月次集計
- ・仕入先月次確定
- ・仕入先月次確定戻し
- ・電子元帳

顧客管理

- ・顧客販売入力
- ・顧客販売モニターリスト
- ・顧客入金チェック表
- ・納品伝票発行
- ・送り状発行
- ・顧客届け先一覧表
- ・依頼主別届け先別売上表
- ・商品個別集計表印刷
- ・商品別内訳集計表印刷
- ・依頼主別未入金一覧表
- ・請求データ作成
- ・請求締切処理
- ・請求確定戻し
- ・請求一覧表
- ・請求書
- ・依頼主残高一覧表
- ・顧客照会

在庫管理

- ・入出庫入力
- ・在庫移動入力
- ・商品入出庫チェック表
- ・商品在庫移動チェック表
- ・在庫移動伝票発行
- ・入出庫伝票発行
- ・送り状発行
- ・倉庫別在庫一覧表
- ・商品別倉庫別一覧表
- ・店舗別倉庫別商品在庫移動一覧表
- ・商品別店舗別倉庫別在庫移動一覧表
- ・商品在庫元帳
- ・棚卸入力
- ・倉庫別棚卸作業表
- ・倉庫別棚卸一覧表
- ・在庫月次集計

店舗管理

- ・商品売上日報入力
- ・売上入金日報入力
- ・売上入金チェック表
- ・商品売上チェック表
- ・店舗売上入金日報
- ・店舗商品売上日報
- ・売上入金照会

動作環境(推奨)

本体(クライアント)	Microsoft Windows 11 以上
容量	256GB以上の空きHDD
サーバー	Microsoft Windows SQL Server
容量	500GB以上の空きHDD
プリンタ	上記のOSに対応したドットマトリックスまたはレーザープリンタ

動作条件

取引先コード	英数字18桁
商品コード	英数字25桁
取引先名称	40字 略称10文字
商品名	80字 規格10文字

Windows、Microsoft Accessは米国Microsoft Corporationの米国またはその他の国における商標又は登録商標です。
e-Managerは株式会社プレジャの商標です。その他、記載の会社名、製品名などは一般に各社の商標または登録商標です。

[企画・開発・発売]

株式会社プレジャ PLEASURE SYSTEM

〒101-0032 東京都千代田区岩本町3-1-8

TEL (03) 3861-4603

FAX (03) 3864-9465

URL: <https://plesys.com>

Mail: info@plesys.com

plesys
COM